

Aviso de Ciclón Tropical en el Océano Pacífico

No. Aviso: 13- (Correccion)

Ciudad de México a 08 de Agosto del 2016.

Emision: 13:15h

Servicio Meteorológico Nacional, fuente oficial del Gobierno de México, emite el siguiente aviso:

Síntesis:TORMENTA TROPICAL "JAVIER" AL SUR DE BAJA CALIFORNIA SUR.



Imagen de satélite

Situación Actual:

La tormenta tropical "Javier", cerca de la costa sur de Baja California Sur.

Condiciones Actuales		
Hora local (hora gmt)	13:00 (18:00 GMT)	
Ubicación del centro del ciclón	Latitud Norte:22.3°	Longitud Oeste: 109.3°
Distancia al lugar más cercano	90 km al sureste de Cabo San Lucas, BCS. 235 km al sur-sureste de La Paz, BCS.	

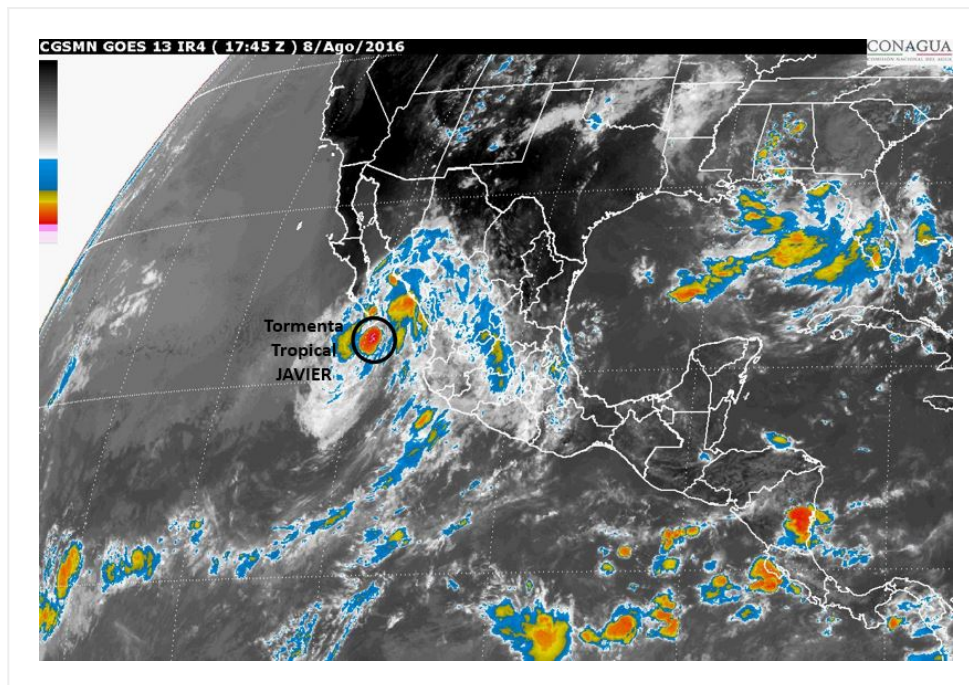
Condiciones Actuales

Zona de vigilancia [Se establece en coordinación con el CMRE- MIAMI]	<p>Se discontinua zona de prevención por efectos de huracán desde Los Barriles hasta Todos Santos, BCS., (sur de Baja California Sur)</p> <p>Zona de vigilancia por efectos de huracán desde Cabo San Lázaro hasta Los Barriles BCS. (costa occidental)</p> <p>Zona de prevención por efecto de tormenta tropical desde San Evaristo (costa oriental) hasta Cabo San Lázaro, BCS., (costa occidental).</p> <p>Zona de vigilancia por efecto de tormenta tropical desde San Evaristo hasta Loreto (costa oriental), y de Cabo San Lázaro hasta Puerto San Andresito, BCS. (costa occidental).</p>	
Desplazamiento actual:	Noroeste (310°) a 17 km/h	
Vientos máximos [km/h]:	Sostenidos: 85 km/h	Rachas: 100 km/h

Condiciones Actuales

Presión mínima central [hpa]:	999 hPa
Pronóstico de lluvia	Potencial de tormentas puntuales intensas en Baja California Sur, Sinaloa, Nayarit y Jalisco; tormentas muy fuertes en Durango, Guanajuato y Colima, y tormentas puntuales fuertes en Sonora, Zacatecas y Aguascalientes. Además se prevén vientos fuertes y oleaje elevado en las costas de Colima, Jalisco y Nayarit.

Condiciones Actuales

Comentarios adicionales	Pronóstico de vientos: Rachas de viento de hasta 60 km/h: Costas de Colima, Jalisco y Nayarit, con rachas de hasta 80 km/h en zonas marítimas de estas entidades. Pronóstico de oleaje: Oleaje de 1.5 a 2.0 m de altura: Costas de Sinaloa y sur de Baja California Sur, pudiendo alcanzar los 3.0 m en el sur del Golfo de California. Oleaje de 2.0 a 2.5 m de altura: Costas de Michoacán y Colima, pudiendo alcanzar los 3.0 m en zonas marítimas. Oleaje de 2.5 a 3.5 m de altura: Costas de Jalisco y Nayarit, pudiendo alcanzar los 4.0 m en zonas marítimas. (Se corrigió la zona de vigilancia por efectos de huracán de acuerdo con el NHC.)
Recomendaciones	Extremar precauciones a la población en general en las zonas de los estados mencionados por lluvias, viento y oleaje (incluyendo la navegación marítima) y atender las recomendaciones emitidas por las autoridades del Sistema Nacional de Protección Civil, en cada entidad.

Condiciones Actuales

Extensión en cuadrantes de radios de vientos y oleaje

Radio de vientos de 63 km/h	95 km NE	75 km SE	55 km SO	55 km NO
Oleaje 4 m	140 km NE	55 km SE	0 km SO	55 km NO

PRONÓSTICO VALIDO AL DÍA/HORA LOCAL TIEMPO CENTRO	LATITUD NORTE	LONG. OESTE	VIENTOS [Km/h]	CATEGORÍA	UBICACIÓN (en km)
08/19h	22.5	110.0	100/120	Tormenta Tropical	40 km al sur-suroeste de Cabo San Lucas, BCS. 185 km al sur de La Paz, BCS.

PRONÓSTICO VALIDO AL DÍA/HORA LOCAL TIEMPO CENTRO	LATITUD NORTE	LONG. OESTE	VIENTOS [Km/h]	CATEGORÍA	UBICACIÓN (en km)
09/07h	23.4	111.0	100/120	Tormenta Tropical	80 km al sur de Santa Fe, BCS. 110 km al suroeste de La Paz, BCS.
09/19h	24.4	111.9	100/120	Tormenta Tropical	En línea de costa de Bahía Magdalena, a 55 km al sureste de Cabo San Lázaro, BCS. 85 km al oeste-noroeste de Santa Fe, BCS.
10/07h	25.7	112.9	85/100	Tormenta Tropical	80 km al oeste de Puerto San Andresito, BCS. 125 km al nor-noroeste de Cabo San Lázaro, BCS.
11/07h	27.5	114.0	55/75	Depresión Tropical	En tierra, a 100 km al nor-noroeste de Punta Abreojos, BCS. 110 km al este-sureste de Punta Eugenia, BCS.

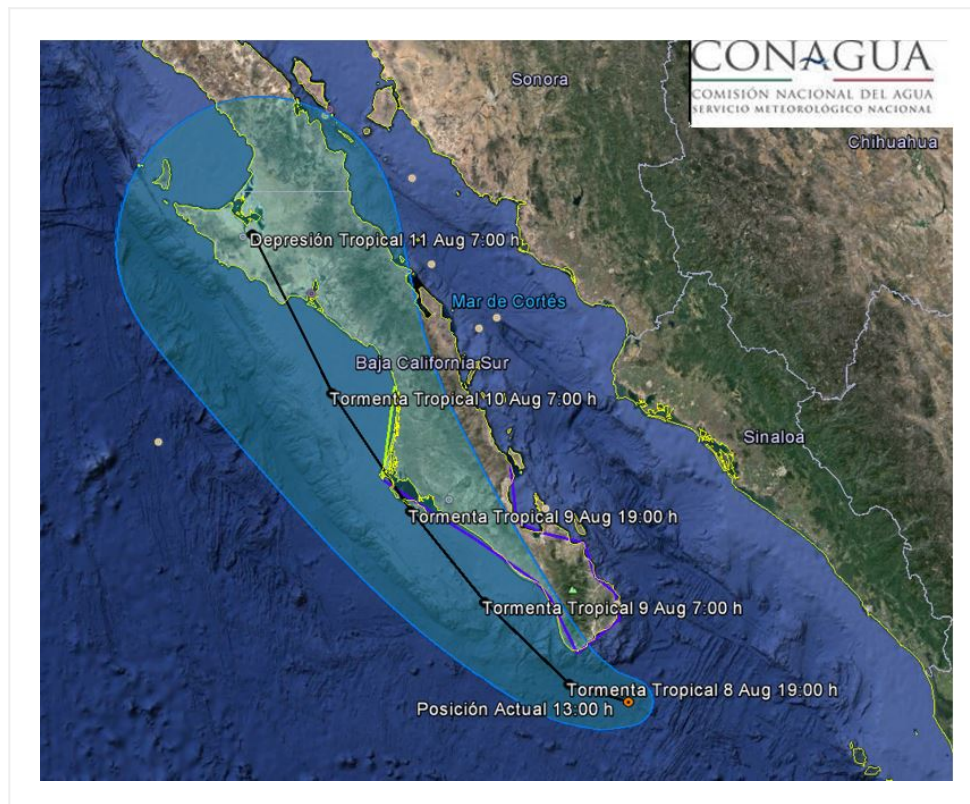

Aviso No.	Fecha / Hora local CDT	Lat. Norte	Long. Oeste	Distancia más cercana (km)	Viento máx. / rachas	Categoría	Avance
01	07 ago / 04:00	18.0	104.3	95 km al oeste-suroeste de Punta San Telmo, Mich. 110 km al sur de Manzanillo, Col.	55/75	Depresión Tropical	Oeste-noroeste (290°) a 17 km/h
02	07 ago / 07:00	18.4	104.8	85 km al sur-suroeste de Manzanillo, Col. 130 km al sur-sureste de Playa Perula, Jal.	55/75	Depresión Tropical	Oeste-noroeste (290°) a 17 km/h
03	07 ago / 10:00	18.7	105.0	80 km al oeste-suroeste de Manzanillo, Col., y a 100 km al sur de Playa Perula, Jal.	55/75	Depresión Tropical	Hacia el oeste-noroeste (300°) a 17 km/h
04 (Especial)	07 ago / 11:30	18.9	105.4	80 km al sur-suroeste de Playa Perula, Jal., y a 90 km al oeste-suroeste de Manzanillo, Col.	75/95	Tormenta Tropical	Hacia el oeste-noroeste (300°) a 16 km/h
05	07 ago / 13:00	19.4	106.2	115 km al oeste de Playa Perula, Jal., y a 175 km al oeste de Manzanillo, Col.	75/95	Tormenta Tropical	Hacia el oeste-noroeste (300°) a 19 km/h
06	07 ago / 16:00	19.5	106.6	A 140 km al suroeste de Cabo Corrientes, Jal., a 245 km al oeste-noroeste de Manzanillo, Col. y a 500 km al sureste de Cabo San Lucas, BCS.	75/95	Tormenta Tropical	Oeste-noroeste (300°) a 22 km/h
07	07 ago / 19:00	20.2	107.3	160 km al oeste de Cabo Corrientes, Jal. y a 405 km al suroeste de Cabo San Lucas, BCS.	85/110	Tormenta Tropical	Al oeste-noroeste (300°) a 22 km/h
08	07 ago / 22:00	20.6	107.7	210 km al oeste de Cabo Corrientes, Jal., 270 km al oeste-suroeste de San Blas, Nay. y a 340 km al sureste de Cabo San Lucas, BCS.	85/100	Tormenta Tropical	Al noroeste (310°) a 20 km/h

09	08 ago / 01:00	21.0	108.0	250 km al oeste de Cabo Corrientes, Jal. 290 km al sureste de Cabo San Lucas, B.C.S.	85/100	Tormenta Tropical	noroeste (310°) a 20 km/h
10	08 ago / 4:00	21.5	108.3	225 km al sureste de Cabo San Lucas, BCS. 270 km al suroeste de Mazatlán, Sin.	85/100	Tormenta Tropical	noroeste (315°) a 20 km/h
11	08 ago / 7:00	21.8	108.9	160 km al sureste de Cabo San Lucas, BCS. 295 km al suroeste de Mazatlán, Sin.	85/100	Tormenta Tropical	noroeste (315°) a 20 km/h
12	08 ago / 10:00	22.0	109.2	125 km al sureste de Cabo San Lucas, BCS., y a 265 km al sur-sureste de La Paz, BCS.	85/100	Tormenta Tropical	noroeste (310°) a 17 km/h
13- (Correccion)	08 ago / 13:00	22.3	109.3	90 km al sureste de Cabo San Lucas, BCS. 235 km al sur-sureste de La Paz, BCS.	85/100	Tormenta Tropical	Noroeste (310°) a 17 km/h

EL SIGUIENTE AVISO SE EMITIRÁ A LAS 16:15 HRS TIEMPO DEL CENTRO O ANTES SI OCURREN CAMBIOS SIGNIFICATIVOS

Pronosticador: Luz Georgina Hernández Jlménez

Revisó: Jaime Enrique Albarrán Ascencio